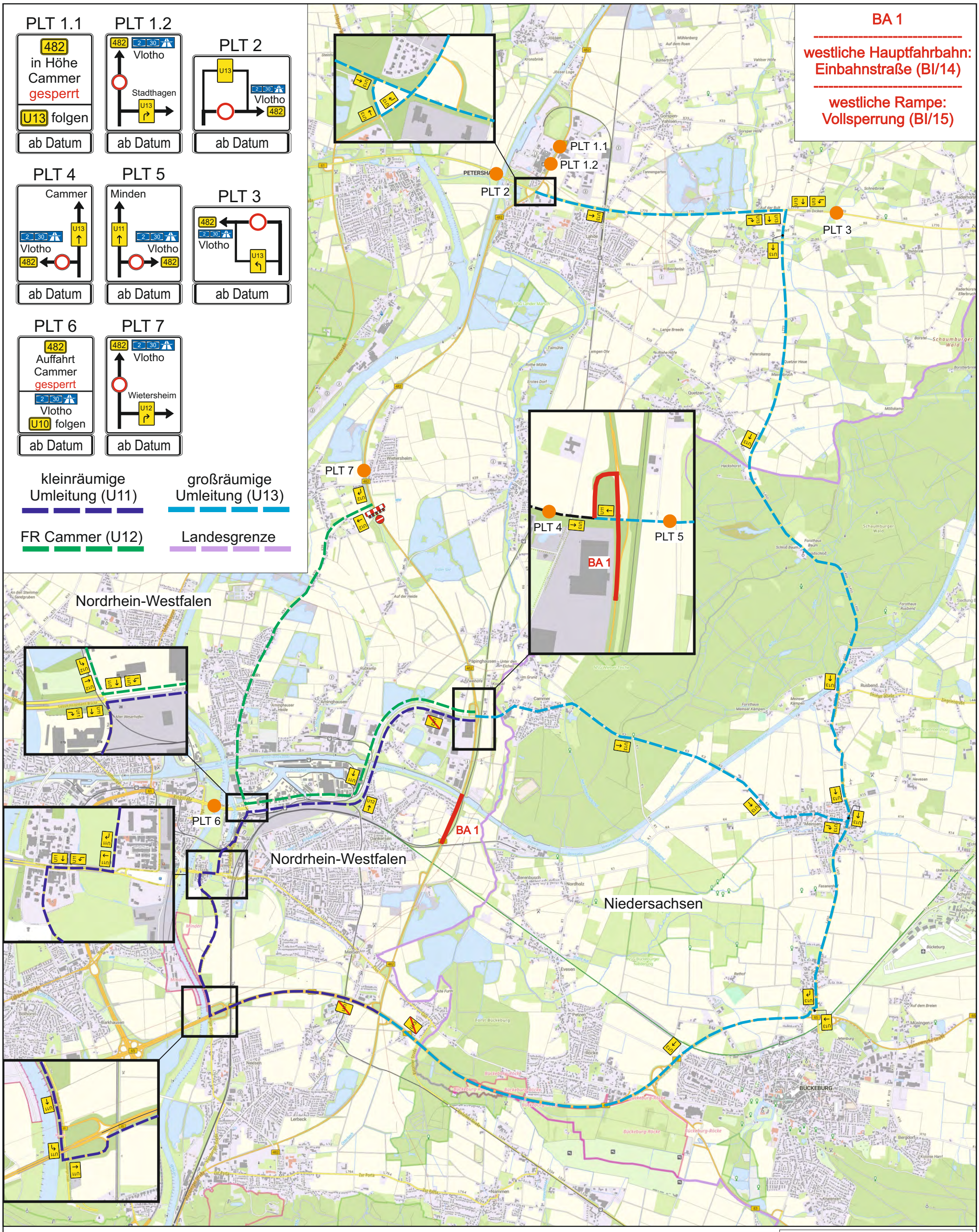

Straßen.NRW
Landesbetrieb Straßenbau Nordrhein-Westfalen